



Zonenplan Siedlung / Zonenplan Landschaft  
Mutation "Gewässerraum"

Situationsplan 1 : 2'000

Exemplar	Beschlussfassung	Inventar Nr.
----------	------------------	--------------

Beschluss des Gemeinderates:	XXX
Beschluss der Gemeindeversammlung:	XXX
Referendumsfrist:	XXX
Urnenabstimmung:	XXX
Publikation der Planaufgabe im Amtsblatt Nr.:	XXX
Planaufgabe:	XXX

Namens des Gemeinderates  
Der Gemeindepräsident: Die Gemeindeverwalterin:

Vom Regierungsrat des Kantons Basel-Landschaft genehmigt  
mit Beschluss Nr. vom  
Publikation des Regierungsratsbeschlusses  
im Amtsblatt Nr. vom

SR Sberli + Ruggli  
Ingenieure + Raumplaner AG  
Unterdorfstrasse 38, Postfach  
4415 Lausen 061 926 84 30

Nr.	Datum	Projekt	Gez.	Geprüft	Freigabe
a	20.02.2019	EB	SK	EB	
b	08.05.2019	EB	SK	EB	
c	09.03.2020	EB	SK	EB	
	22.06.2020	EB	SK	EB	

Planformat: 840 x 594 mm  
Ausdruck: 29.07.2020  
GB-Grundlage: Geodaten des Kantons Basel-Landschaft (Bezug via geoahop, 20.02.2019) / LV95

Situation

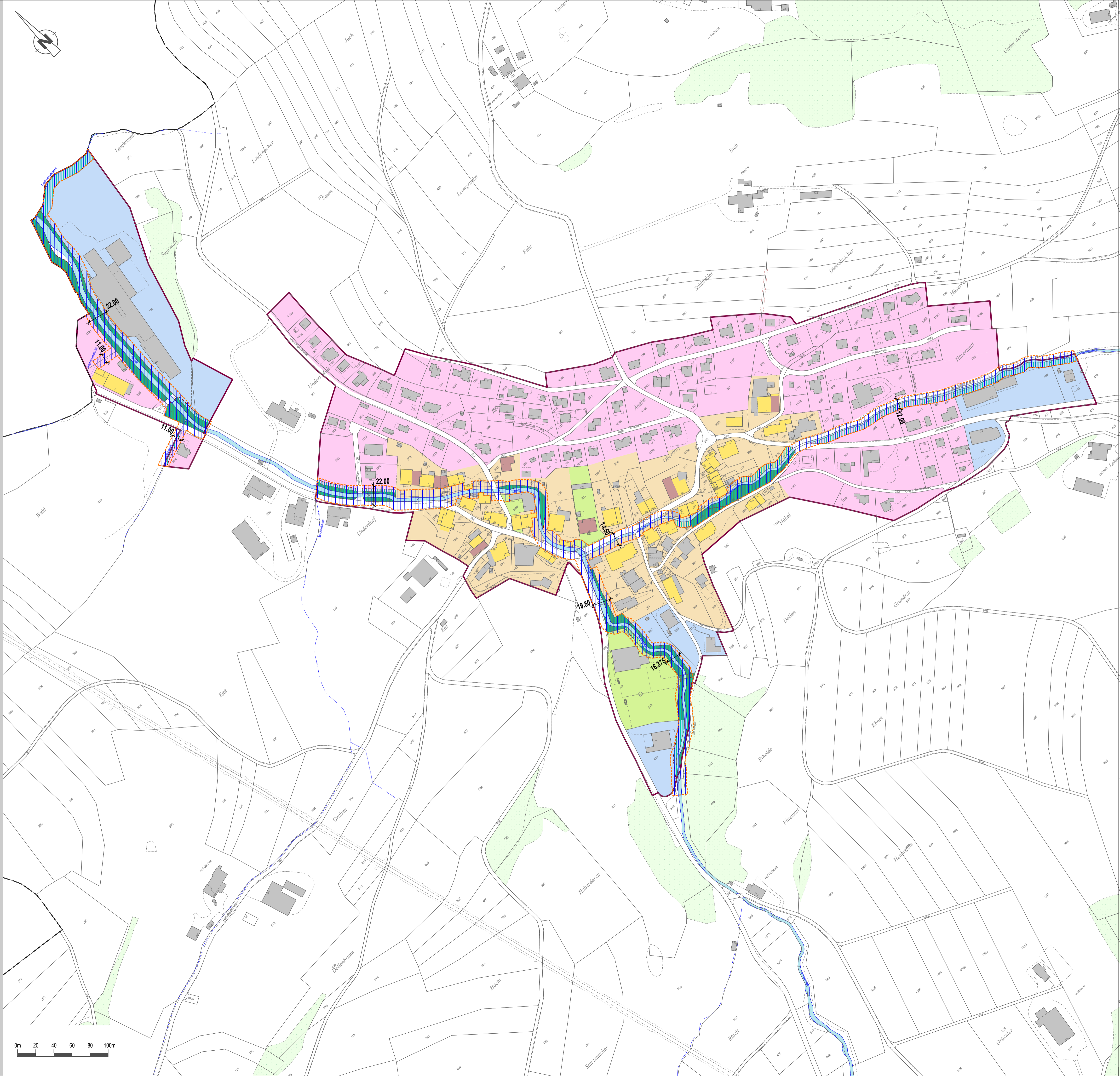

Verbindlicher Planinhalt

Gewässerraum gemäss Art. 36a GSchG

Orientierender Planinhalt

- rechtskräftiger Perimeter Zonenplan Siedlung
- Gemeindegrenze
- Kernzone
- Geschützte Bausubstanz
- Erhaltenswerte Bauvolumen
- Wohn- und Wohn-/Geschäftszonen
- Arbeitszonen
- Zone für öffentliche Werke und Anlagen
- Grünzone
- Uferschutzzone
- offenes Gewässer
- Waldareal